



ΕΛΛΗΝΙΚΗ ΔΗΜΟΚΡΑΤΙΑ  
ΥΠΟΥΡΓΕΙΟ ΥΓΕΙΑΣ 6η ΥΓΕΙΟΝΟΜΙΚΗ ΠΕΡΙΦΕΡΕΙΑ  
ΠΕΛΟΠΟΝΝΗΣΟΥ-ΙΟΝΙΩΝ ΝΗΣΩΝ  
ΗΠΕΙΡΟΥ & ΔΥΤΙΚΗΣ ΕΛΛΑΔΑΣ

Πρέβεζα:29/10/2018  
Αρ.Πρωτ.:10046

**Γ. Ν. Π. ΓΕΝΙΚΟ ΝΟΣΟΚΟΜΕΙΟ ΠΡΕΒΕΖΑΣ**

Τμήμα: Οικονομικό  
Πληρ.: Ιωάννου Π.  
Τηλ.: 2682361308  
Φαξ: 2682024837  
Διεύθ.: Σελευκείας 2, 48100, Πρέβεζα  
**Mail :p.ioannou@prevezahospital.gr**

**ΠΡΟΣ ΕΝΔΙΑΦΕΡΟΜΕΝΕΣ ΕΤΑΙΡΕΙΕΣ**

**ΘΕΜΑ:** Πρόσκληση ενδιαφέροντος συλλογής προσφορών προμήθειας ανταλλακτικών κρεβατιών για τις ανάγκες του Γ.Ν.Πρέβεζας.

Παρακαλούμε όπως μας αποστείλετε οικονομική και τεχνική προσφορά έως την **ΔΕΥΤΕΡΑ 05-11-2018 ΣΕ ΚΛΕΙΣΤΟ ΦΑΚΕΛΟ**, έως τις **12,00π.μ.**, για τα κάτωθι είδη για την κάλυψη των αναγκών του Νοσοκομείου συνολικού προϋπολογισμού 2200,00€ συμπεριλαμβανομένου ΦΠΑ για τον ΚΑΕ 1899.

Οι τιμές για τα προσφερόμενα είδη θα είναι κατώτερες ή ίσες του Παρατηρητηρίου Τιμών που τηρείται από την Επιτροπή Προμηθειών ([www.epromy.gr](http://www.epromy.gr)) (όπου υπάρχουν,) και θα αναγράφεται και ο αντίστοιχος κωδικός:

**ΠΑΡΑΚΑΛΩ ΟΠΩΣ ΤΗΡΗΘΕΙ Η ΦΟΡΜΑ ΤΟΥ ΚΑΤΩΘΙ ΠΙΝΑΚΑ ΣΤΗΝ ΠΡΟΣΦΟΡΑ ΣΑΣ ΟΠΩΣ ΚΑΙ Η ΑΡΙΘΜΗΣΗ ΤΩΝ ΕΙΔΩΝ.**

A/A	ΠΕΡΙΓΡΑΦΗ ΥΛΙΚΟΥ	ΠΟΣΟΤΗΤΑ	ΤΙΜΗ	ΤΙΜΗ ΠΡΟ ΦΠΑ	ΦΠΑ	ΣΥΝΟΛΟ	ΠΑΡΑΤ/ΤΙΜΩΝ
1	ΠΡΟΣΚΡΟΥΣΤΗΡΑΣ Φ100 ΜΕ ΟΠΗ Φ26	10					
2	ΠΡΟΣΚΡΟΥΣΤΗΡΑΣ Φ100 ΜΕ ΟΠΗ ΓΙΑ ΒΙΔΕΣ	10					
3	ΤΡΟΧΟΣ ΜΕ ΦΡΕΝΟ	32					

**ΤΕΧΝΙΚΕΣ ΠΡΟΔΙΑΓΡΑΦΕΣ ΕΙΔΩΝ:**

**Τροχός Κλίνης Νοσηλείας (ΤΕΜ.32)**

Περιστρεφόμενος τροχός νοσοκομειακής κλίνης διαστάσεων 125x32mm, με ανοξείδωτη βάση και ενσωματωμένο φρένο.

Κατασκευαστικά, ο άξονάς του θα είναι μήκους 45mm με οπή στα 25mm (για βίδα) και διάμετρο άξονα 27mm (συνημμένη φωτογραφία).

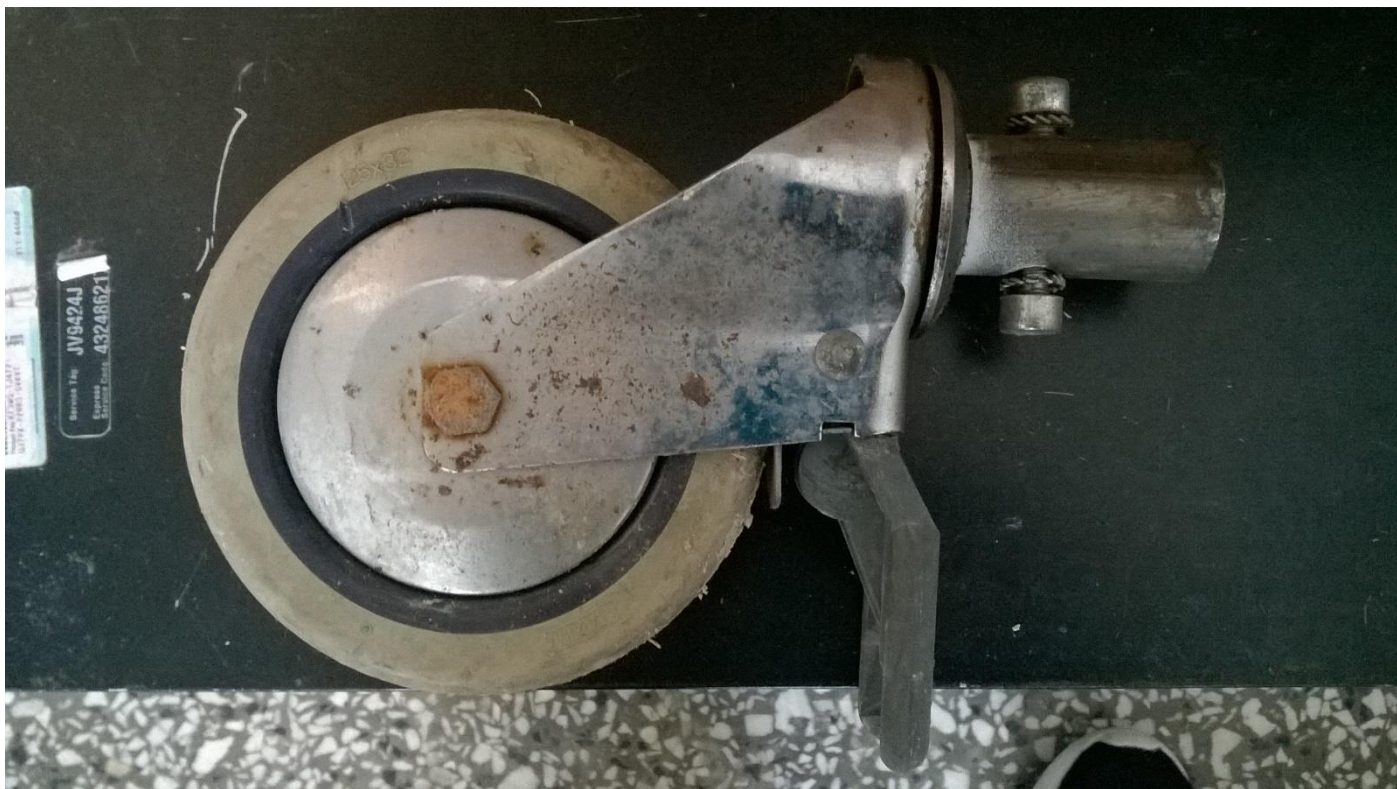

**Προσکρουστήρας Κλίνης Νοσηλείας (TEM.10)**

Προσکρουστήρας κλίνης νοσηλείας Φ100 με σπή Φ26.

**Προσکρουστήρας Κλίνης Νοσηλείας (TEM.10)**

Προσکρουστήρας κλίνης νοσηλείας Φ100 με σπή για βίδα.

**Απαραιτήτως η προσφορά να συνοδεύεται από δείγμα για κάθε προσφερόμενο είδος.**

**Ο ΔΙΕΥΘΥΝΤΗΣ ΔΙΟΙΚΗΤΙΚΟΥ**

**ΠΑΠΠΑΣ ΒΑΣΙΛΕΙΟΣ**